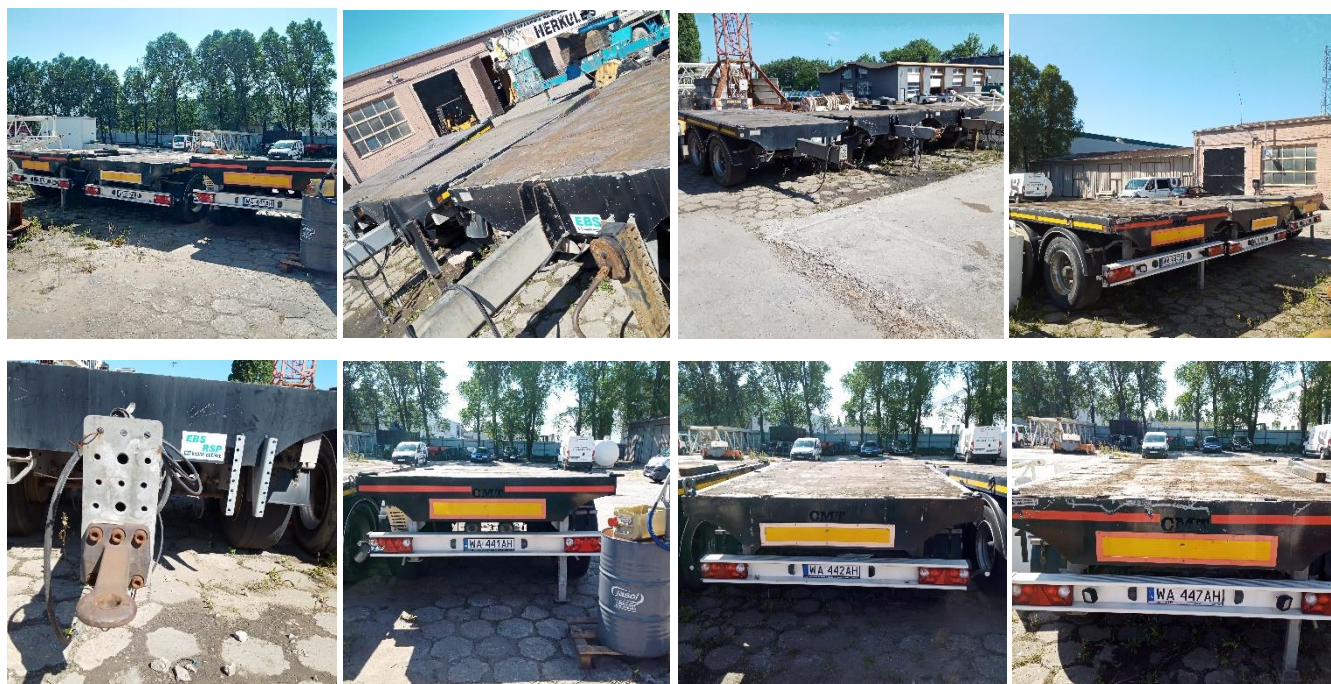

Przyczepy CMT PT 12-20 Stan Dobry !

(idealne pod transport balastów do żurawi hydraulicznych, elementów modułowych etc.)

Rok produkcji: **2013 (kilka szt.)**

- Przyczepa: długość 3,4m (bez dyszla); szerokość 2,5m; wysokość 1,3 m (ok)
- 2 osie BPW
- Zawieszenie pneumatyczne
- ABS / EBS / RPS
- Bez zabudowy
- Opony SAVA 385/65 R22.5
- Ładowność 12 000 kg
- DMC 16 000 kg
- Stan dobry

Cena urządzenia dla Incoterms EXW (loco. Ul. Annapol 5, 03-236 Warszawa, POLSKA): 30 000 PLN/NETTermin odbioru: dowolnyWażność oferty: Oferta jest ważna przez 30 dni od daty jej sporządzenia, pod warunkiem, że urządzenie nie zostanie wcześniej wypożyczone lub sprzedane innemu kontrahentowi.**Kontakt:**

Andrzej Herfurt

tel.: (+48) 722 199 037

mail: andrzej.hurfurt@herkules-polska.pl**HERKULES**

WWW.HERKULES-POLSKA.PL

+48 913 111 111

GPW

HERKULES S.A. Siedziba: ul. Annapol 5, 03-236 Warszawa ☎ +48 22 519 44 44 📠 fax +48 22 519 44 45 ✉ sekretariat@h-pl.pl

Dział Żurawi Warszawa
ul. Spokojna 19, 05-532 Baniocha
tel. +48 22 727 58 36,
fax +48 22 726 39 83
dzw@herkules-polska.pl

Biuro Gdańsk
ul. Jaškowa Dolina 81, 80-286 Gdańsk
tel. +48 58 340 11 18
fax +48 58 340 11 17
bg@herkules-polska.pl

Dział Żurawi Gdynia
ul. Hutnicza 1, 81-212 Gdynia
tel. +48 58 524 59 36
fax +48 58 342 47 93
dzg@herkules-polska.pl

Filia Katowice
ul. Rożdżwieńska 41, 40-382 Katowice
tel. +48 32 353 24 76
fax +48 32 353 24 76
dzk@herkules-polska.pl

Sąd Rejonowy dla m.st. Warszawy XIII Wydział Gospodarczy KRS 0000261094, Kapitał zakładowy w pełni opłacony 72 238 210 PLN, NIP 951 20 32 166, REGON 017433674